

ELABORATO PLANIMETRICO

UBICAZIONE DELL'IMMOBILE	N. C. T.	SCALA DISEGNO
COMUNE DI: BOLOGNA VIA PIAZZA POLESE 38 - 40	FOGLIO: 158 MAPPA: 174	1: 200

IL PRESENTE ELABORATO SI COMPONE DI N° PAGINE . TIPO MAPPALE N° DEL

COMUNE DI BOLOGNA
FOGLIO 158
MAPPALE 174
SCALA 1/1000

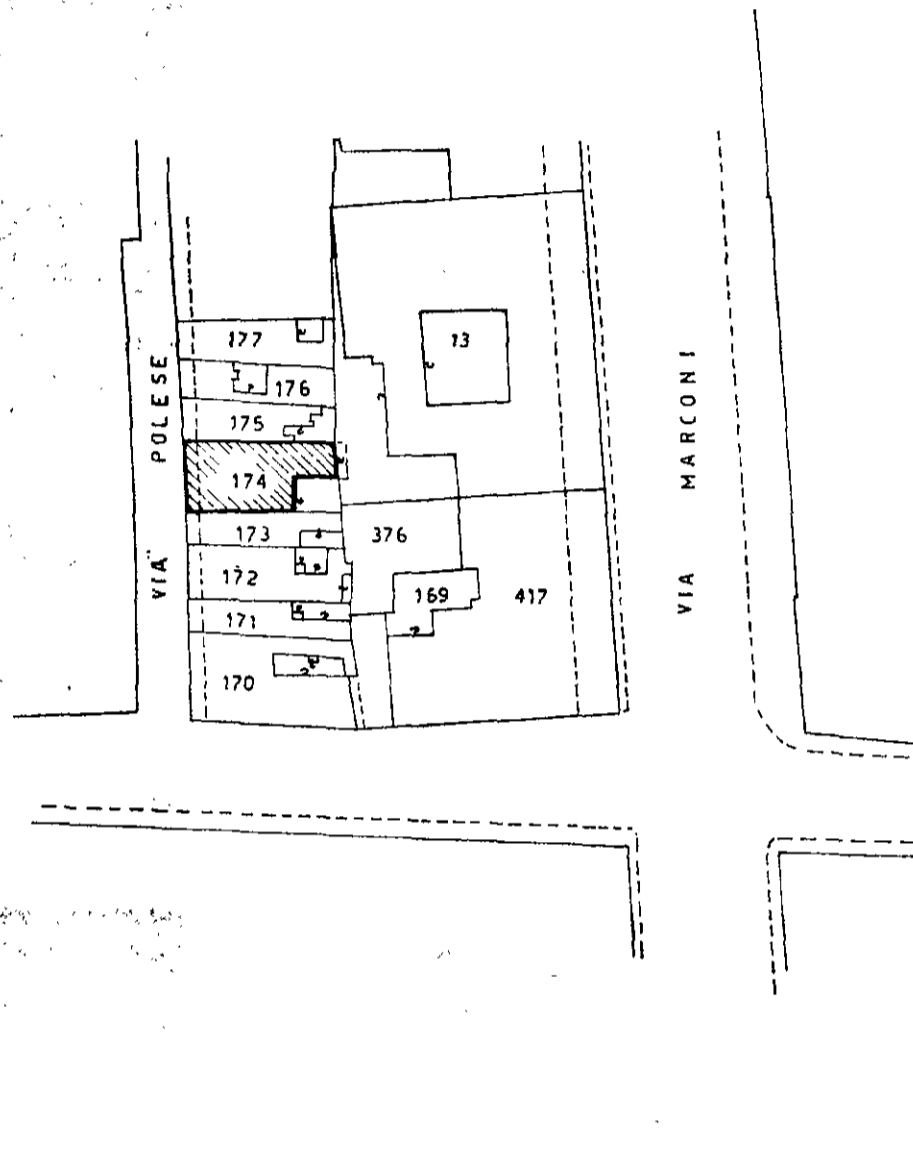

ESTRATTO DI MAPPA

RAPP. 1:1000

PAGINA N° : 1

Riservato all'Ufficio tecnico Erariale	L'Incaricato	IL TECNICO:
SOSTITUISCE IL PRECEDENTE ELABORATO Prot.		Prof. Edilio GIANNI BRAGAGLIA <i>Edilio Bragaglia</i> (Firma e timbro professionale)
ANNULLATO E SOSTITUITO DALL'ELABOR. Prot.		
U.T.E. 80:		

DIMOSTRAZIONE DEI SUBALTERNI ASSEGNATI

Pagina N° :

2

COMUNE BOLOGNA

N.C.T. FOGLIO: 158

MAPP.: 174

TIPO MAPP. N° DEL

PIANO INTERRATO

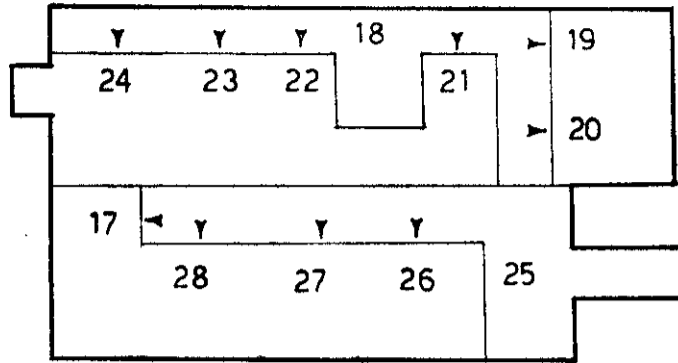

PIANO TERRA

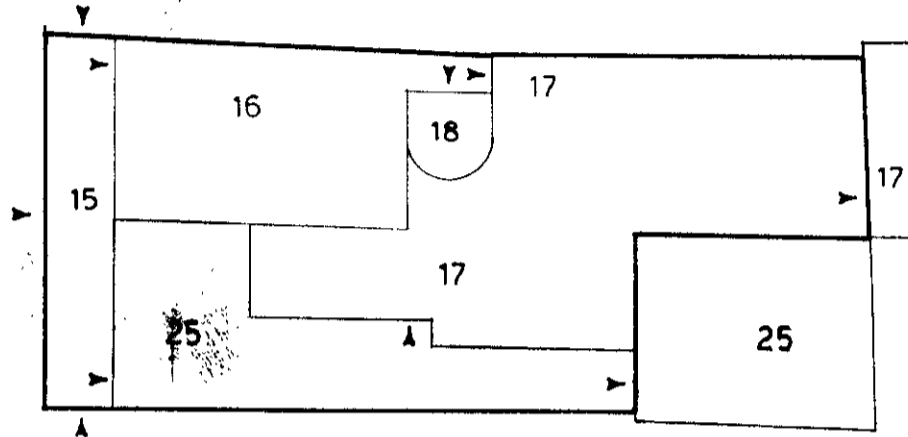

PIANO PRIMO

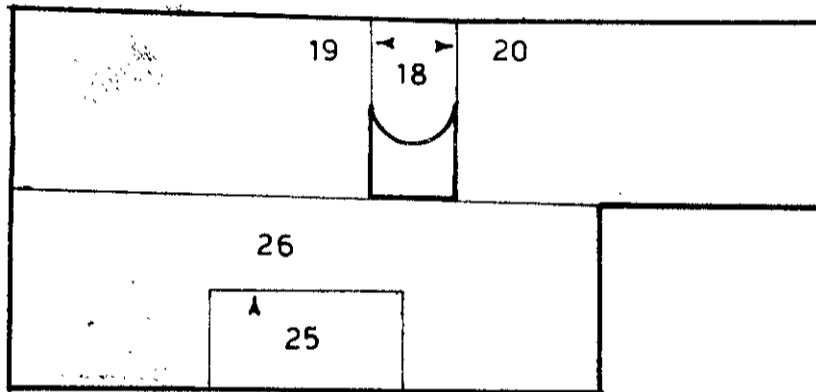

Riservato all'Ufficio Tecnico Erariale

L'incaricato

IL TECNICO:

SOSTITUITO DA PAGINA N° _____ PROT. _____

ANNULLATA E SOSTIT. DALLA PAG N° _____ PROT. _____

U.T.E. 80:

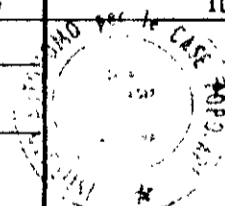

Mani Praga

(Firma e timbro professionale)

DIMOSTRAZIONE DEI SUBALTERNI ASSEGNATI

Pagina N° :
3

COMUNE BOLOGNA

N.C.T.
FOGLIO: 158

MAPP.: 174

TIPO MAPP. N° DEL

PIANO SECONDO

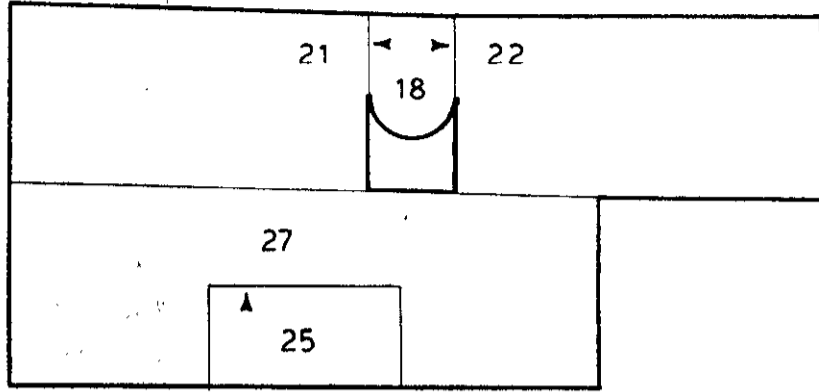

PIANO TERZO

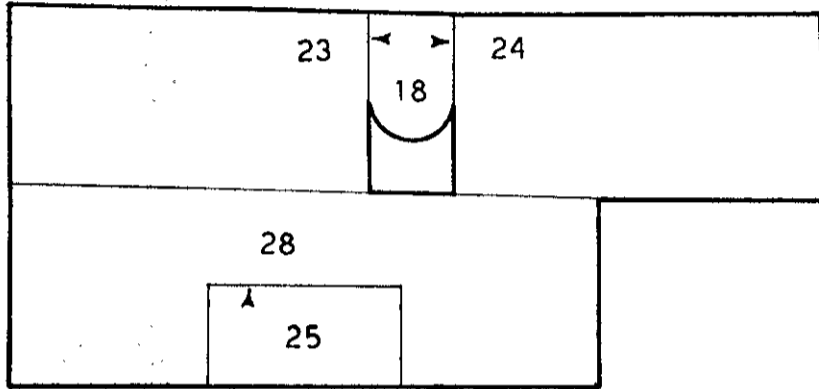

PIANO QUARTO

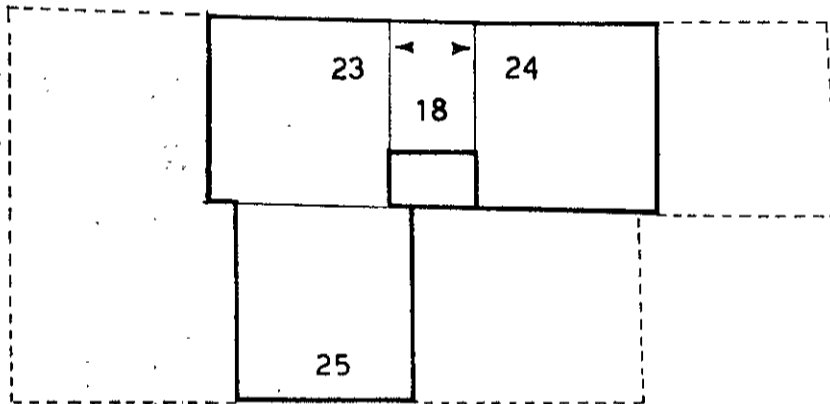

Riservato all'Ufficio Tecnico Erariale

L'incaricato

IL TECNICO:

SOSTITUISCE LA PAGINA N° PROT.

ANNULLATA E SOSTIT. DALLA PAG N° PROT.

U.T.E. BO:

Stampa circolare: COMUNE DI BOLOGNA, UFFICIO TECNICO ERARIALE, BOLOGNA, 1954.
Firma: *Paolo Bragaglia*
(Firma e timbro professionale)

DIMOSTRAZIONE DEI SUBALTERNI ASSEGNATI

Pagina N°
4

COMUNE: BOLOGNA

N.C.T.
FOGLIO: 158

MAPP.: 174

TIPO MAPP. N° DEL

ALTANA

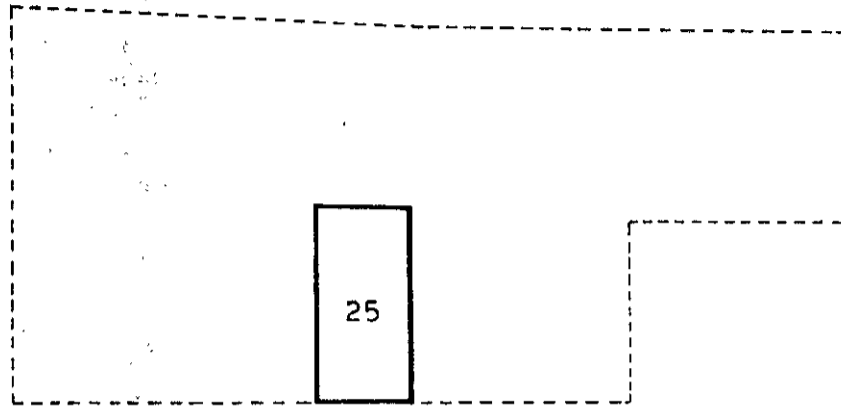

Riservato all'Ufficio tecnico Erariale

L'incaricato

IL TECNICO:

SOSTITUISCE LA PAGINA N° _____ PROT. _____

ANNULLATA E SOSTIT. DALLA PAG N° _____ PROT. _____

U.T.E. 80:

TECNICO AUTONOMO PER LE CARTE
PROF. 1970/181
PROV. BOLOGNA
Firma *Amey Bragaglia*
(Firma e timbro professionale)

ELENCO DEI SUBALTERNI ASSEGNATI

PAGINA N° 5

COMUNE: BOLOGNA		N.C.T. FOGLIO 158	MAPP. 174	TIPO MAPP. N° DEL				
FOGLIO	MAPP.	SUB.	URICAZIONE	N° CIV.	PIANO	SCALE	INT.	DESCRIZIONE
158	174	1	POLISE	38	T			demolito per ristrutturaz;totale
158	174	2	POLISE	38	T			" "
158	174	3	POLISE	38	T			" "
158	174	4	POLISE	38	1			" "
158	174	5	POLISE	38	2			" "
158	174	6	POLISE	38	2			" "
158	174	7	POLISE	38	3			" "
158	174	8	POLISE	38	3			" "
158	174	9	POLISE	40	1			" "
158	174	10	POLISE	40	2			" "
158	174	11	POLISE	40	2			" "
158	174	12	POLISE	40	3			" "
158	174	13	POLISE	40	3			" "
158	174	14	POLISE	40	4			" "
158	174	15	=====					BENE COMUNE NON CENSIBILE-PORTICO AD USO PUBBLICO-
158	174	16	=====					BENE NON CENSIBILE-ATRIO- COMUNE AI SUB.17/19/20/21/22/23/24
158	174	17	POLISE	38/40	T/S1	01 02	HO1	MAGAZZINO,CORTE e CANTINA
158	174	18	=====					BENE NON CENSIBILE-VANO SCALA E CORRIDOIO CANTINE- COMUNE AI SUB. 19/20/21/22/23/24
158	174	19	POLISE	38	1/S1	01	01	APPARTAMENTO E CANTINA
158	174	20	POLISE	38	1/S1	01	02	APPARTAMENTO E CANTINA
158	174	21	POLISE	38	2/S1	01	03	APPARTAMENTO E CANTINA
158	174	22	POLISE	38	2/S1	01	04	APPARTAMENTO E CANTINA
158	174	23	POLISE	38	3/4/S1	01	05	APPARTAMENTO,SOTTOTETTO e CANTINA
158	174	24	POLISE	38	3/4/S1	01	06	APPARTAMENTO,SOTTOTETTO e CANTINA
158	174	25	=====					BENE NON CENSIBILE-ATRIO,CORTE, VANO SCALA e SOTTOSCALA,LOCALE SOTTOTETTO,ALTANA,CORRIDOIO CANTINE- COMUNE AI SUB. 17/26/27/28
158	174	26	POLISE	40	1/S1	02	01	APPARTAMENTO E CANTINA

Riservato all'Ufficio Tecnico Erariale

L'Incaricato

IL TECNICO:

SOSTITUISCE LA PAGINA N° _____ PROT. _____

ANNULLATA E SOSTITUITA DA PAG. _____ PROT. _____

U.T.E. BO:

IL TECNICO:
 Ing. ENRICO GIANNI BRAGAGLIA
Enrico Bragaglia
 (Firma e timbro professionale)

ELENCO DEI SUBALTERNI ASSEGNATI

COMUNE: BOLOGNA N.C.I. FOGLIO 158 MAPP. 174 TIPO MAPP. N° DEL

FOGLIO	MAPP.	SUB.	UBICAZIONE	N° CIV.	PIANO	SCALE	INT.	DESCRIZIONE
158	174	27	POLESE	40	2/S1	02	02	APPARTAMENTO E CANTINA
158	174	28	POLESE	40	3/S1	02	03	APPARTAMENTO E CANTINA

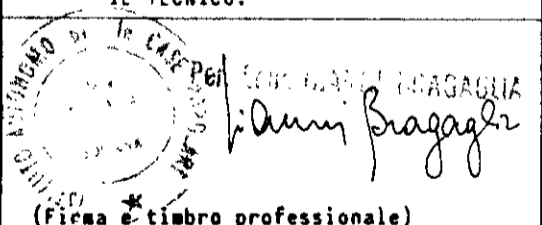
Riservato all'Ufficio Tecnico Erariale SOSTITUISCE LA PAGINA N° ____ PROT. ____ ANNULLATA E SOSTITUITA DALLA PAG. ____ PROT. ____ U.T.E. 80:	L'Incaricato	IL TECNICO: <div style="text-align: center;">  <p>(Firma e timbro professionale)</p> </div>
---	--------------	--